

CENTRAIDE INVESTIT ICI, AVEC CŒUR

COMBIEN ? **545 457 \$**

OÙ ? **DANS L'ABITIBI TÉMISCAMINGUE ET LE NORD-DU-QUÉBEC**

POURQUOI ? **POUR LUTTER CONTRE LA PAUVRETÉ ET L'EXCLUSION SOCIALE**

COMMENT ?

EN MISANT SUR DES ACTIONS QUI ATTÉNUENT LES EFFETS CUMULATIFS DE LA PAUVRETÉ ET LEURS RÉPERCUSSIONS SUR LA GÉNÉRATION FUTURE.



Soutenir la réussite des jeunes



DES JEUNES QUI RÉUSSISSENT SUR LES BANCS D'ÉCOLE COMME DANS LA VIE.

UN INVESTISSEMENT DE : 134 527 \$

- Stimuler le développement des tout-petits
- Appuyer les parents et les familles
- Encourager la persévérance scolaire
- Prévenir l'itinérance



Assurer l'essentiel



UN FILET POUR ASSURER LES BESOINS DE BASE ET DES OUTILS DURABLES POUR Y PARVENIR.

UN INVESTISSEMENT DE : 234 433 \$

- Assurer la sécurité alimentaire
- Faciliter l'accès à un logement convenable

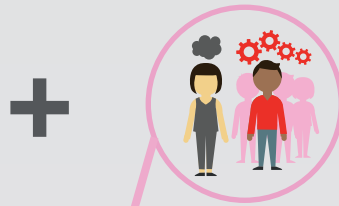

Briser l'isolement social



DES PERSONNES QUI TROUVENT DES LIEUX D'APPARTENANCE ET DE L'AIDE.

UN INVESTISSEMENT DE : 111 461 \$

- Briser l'isolement des aînés
- Favoriser l'inclusion des personnes handicapées
- Soutenir l'intégration des personnes immigrantes
- Aider les personnes en difficulté



Bâtir des milieux de vie rassembleurs



UNIS POUR AMÉLIORER LES CONDITIONS DE VIE DANS NOS COMMUNAUTÉS.

UN INVESTISSEMENT DE : 65 036 \$

- Dynamiser la vie communautaire
- Encourager l'action bénévole
- Renforcer les compétences et le leadership des organismes



Centraide
Abitibi Témiscamingue
et Nord-du-Québec

LOCALEMENT, OÙ SE RETROUVENT NOS INVESTISSEMENTS SOCIAUX

Abitibi-Ouest :

Maison des familles d'Abitibi-Ouest
Maison des jeunes de La Sarre
Maison du compagnon La Sarre (La)

Rouyn-Noranda :

Centre de prévention du suicide de R-N
Fraternité Saint-Michel (La)
Grands Frères et Grandes soeurs de R-N
Maison du Soleil Levant
Maison des jeunes La Soupape

Témiscamingue :

Association Place au Soleil
Centre de prévention du suicide du Témiscamingue
Entretoise du Témiscamingue (L')
MDJ du Témiscamingue
MDJ Liaison 12-18
Pour tous les Bouts de Chou
Regr. d'entraide sociale du Témiscamingue

Nord-du-Québec :

Ass. des pers. handicapées de Chibougamau
Animations Pace-Âge (Les)
Carrefour communautaire de Chibougamau
Maison des jeunes Sacs-Ados
Mirador des marmots
Partenaires à Part Égale de Lebel-sur-Quévillon

Abitibi :

Accueil d'Amos (L')
Centre de prévention suicide d'Amos
Maison de la famille d'Amos
Maison des jeunes Le KAO de Barraute
Service dépannage alimentaire paroissial de Barraute

Vallée-de-l'Or :

Centre de prévention suicide Senneterre
Centre de prévention suicide Vallée-de-l'Or
Centre la Mésange
Maison de la famille de Malartic
Maison de la famille de Senneterre
Maison de la famille de Val-d'Or
Maison des jeunes l'Énergiteck
Refuge Jeunesse de Malartic
Repère (Le)

ORGANISMES RÉGIONAUX

Ces organismes oeuvrent dans plusieurs régions de l'Abitibi Témiscamingue et Nord-du-Québec

Aile Brisée (L')

Ass. pour pers. handicapées visuelles

Centre de bénévolat de la Vallée-de-l'Or

Piaule de Val-d'Or (La)

Groupe d'entraide aux aînés

Ressourcerie Bernard-Hamel



CENTRAIDE ABITIBI TÉMISCAMINGUE ET NORD-DU-QUÉBEC

1009, 6e Rue

Val-d'Or (Québec) J9P 3W4

Téléphone : 819 825-7139

centraide-rcoq.ca/atnq

