

L'INFLATION ET LES ENJEUX DE LOGEMENT EXERCENT UNE PRESSION SUPPLÉMENTAIRE SUR LES PERSONNES ET LES FAMILLES EN SITUATION DE PAUVRETÉ ET D'EXCLUSION SOCIALE.

La pauvreté a des conséquences tangibles sur le parcours de vie de ces personnes :

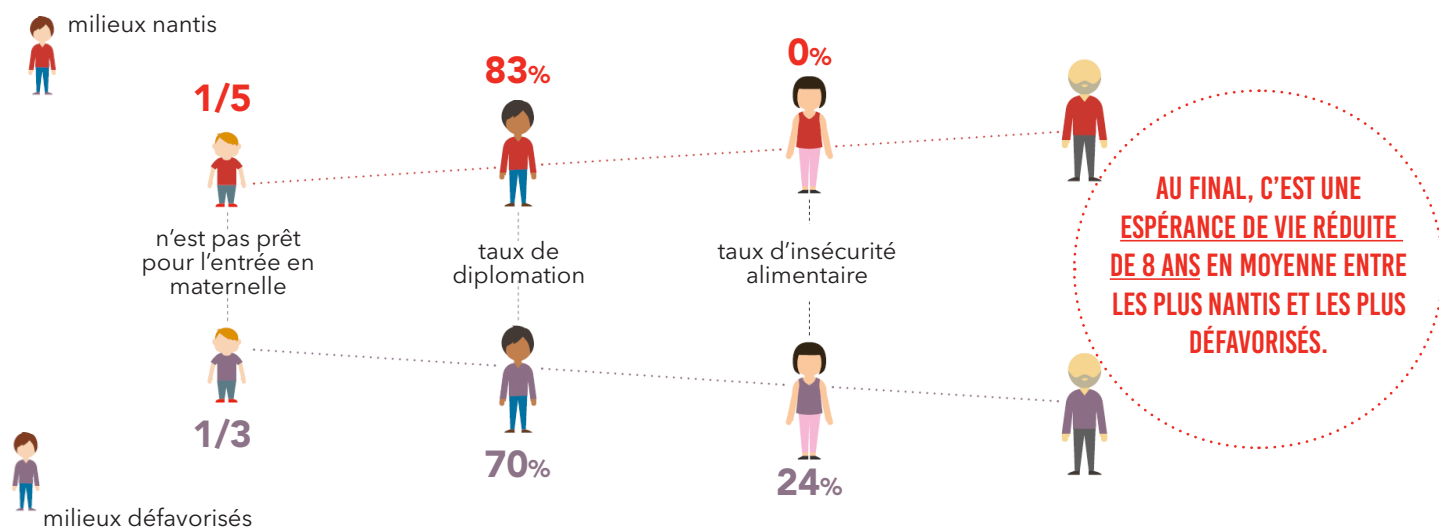

C'est pourquoi Centraide Abitibi Témiscamingue et Nord-du-Québec agit sur plusieurs dimensions de la pauvreté et de l'exclusion sociale : la réussite des jeunes, les besoins de base, l'inclusion des personnes vulnérables et marginalisées et le développement de milieux de vie rassembleurs. **Lorsque vous donnez à Centraide, vous offrez à une personne vulnérable la possibilité de réaliser son plein potentiel et d'améliorer ses conditions de vie.**

À GO, ON CENTRAIDE



Un investissement de plus de 900 000 \$ dans la communauté.

Avec les organismes et initiatives ci-dessous, Centraide contribue à améliorer la vie quotidienne de milliers de personnes.

MRC Abitibi :

Groupe d'entraide aux aînés
L'Accueil d'Amos
Maison de la famille d'Amos
Maison des Jeunes d'Amos Élan
Maison des jeunes Le Kao de Barraute

Nord-du-Québec :

Centre Unissons la famille
Le Petit Train
Maison des jeunes Sacs-Ados de Chibougamau
Mirador des marmots
Partenaires à Part Égale

MRC Témiscamingue :

Association Place au Soleil
Maison de la famille Au vent du Lac
Maison de la famille de Témiscamingue
Maison des jeunes du Témiscamingue
Maison des jeunes Liaison 12-18 de Témiscaming
Maison les 4 saisons du Témiscamingue

Régional :

Centre de prévention du suicide du Témiscamingue

MRC Abitibi-Ouest :

Maison des familles d'Abitibi-Ouest
Maison des jeunes de La Sarre
Maison du compagnon La Sarre

MRC de la Vallée-de-l'Or :

Centre de bénévolat de la Vallée-de-l'Or
Centre d'entraide et d'amitié autochtone Senneterre
Jeunesse-Action Val-d'Or
La Piaule de Val-d'Or
Le Repère 649
Maison de la famille de Malartic
Maison de la famille de Senneterre
Maison de la famille de Val-d'Or
Refuge Jeunesse de Malartic

Rouyn-Noranda :

Centre d'action bénévole de Rouyn-Noranda
Fraternité Saint-Michel
Grands Frères et Grandes soeurs de R-N
Maison des jeunes La Soupape
Maison du Soleil Levant
Ressourcerie Bernard-Hamel

La contribution de Centraide, c'est bien plus qu'un soutien financier. Nous sommes présents sur le terrain, nous connaissons les enjeux et nous jouons un rôle de rassembleur auprès des partenaires du milieu. Par notre engagement, nous contribuons véritablement au développement social durable des communautés.

211

Dons désignés à
d'autres organismes et
programme d'aide

Partenariat avec
des comités de
développement social et
tables de concertation

Autres actions et
services rendus dans la
communauté



Centraide
Abitibi Témiscamingue
et Nord-du-Québec



845, 4e avenue Val-d'Or (QC) J9P 1J4
819 824-7139 | centraide-atnq.qc.ca